

Keuringsverslag van een elektrische laagspanning- en zeer lage spanningsinstallatie

CONFORM

Datum keuring: 10/11/2023

Inspecteur: Kevin Ganzeman

Mentor:

Installateur: Broma Building

ID-label:

Klantreferentie:

B.T.W. nr.: BE 0635 516 284

Merk en type meettoestel: Metrel
ET61557

Serienummer: 19481202

Datum verslag: 10/11/2023

Plaats van het onderzoek

Straatnaam	Nekkersputstraat
Huisnummer	32
Busnummer	
Postcode	9000
Gemeente	Gent
Land	België

Eigenaar

Naam	-
Straatnaam	Nekkersputstraat
Huisnummer	32
Busnummer	
Postcode	9000
Gemeente	Gent
Land	België

Installateur

Naam	Broma Building
BTW nr.	BE 0635 516 284
Telefoonnummer	+32 499 87 12 13
E-mail	broma.afbouw@wp.pl

Type : appartement

EAN : 541448820051569820

Teller Nr.: : 1SAG1100408216

Afbeelding schakel- en verdeelbord:



Aard onderzoek:

Gelijkvormigheidscontrole van een nieuwe huishoudelijke installatie volgens (KB 08/09/2019) - AREI Boek 1 - 6.4. en 4.2.4.3.

Is de installatie aangevat voor
01/06/2023?

Ja

Netbeheerder: FLUVIUS

Spanning: 1-230V

Meter / bord verbinding: 10 mm²

Max beveiliging: 40 A

Aantal borden: 1

Aantal kringen: 15

Aardelektrode: Verticaal of schuin in de grond gedreven staven, pennen of geleiders

Ri algemeen: 4,80 MΩ

RE: 16,81 Ω

OK

OK



DIFFERENTIEELSTROOMINRICHTING

ΔI (mA)	In (A)	In - andere (A)	I _{Δt}	Type	Beveiligde kringen	Test	x 2,5
300	40		22,5kA2s (3000A)	A	Alle	OK	OK
30	40		22,5kA2s (3000A)	A	Alle	OK	OK

BESCHRIJVING INSTALLATIE

Aantal kringen	Curve	Bescherming IN (A)	(andere)	P	Sectie (mm²)
1	C	32		2	6
7	C	20		2	2,5
7	C	16		2	1,5

Visueel nazicht (algemeen)	OK	Directe aanraking	OK	Indirecte aanraking	OK
Aansluitingen	OK	schema in bijlage door Aceg vzw	NA		
Equipotentiale verbindingen	OK	Doorsnede geleiders	OK		
Continuïteit	OK	Verlichting / toestellen	OK		

OPMERKINGEN - INBREUKEN - NOTA'S

BESLUIT

- De elektrische installatie voldoet aan de voorschriften van het KB 08/09/2019 - AREI Boek 1. Het volgende controlebezoek is te voorzien voor 10/11/2048
- De nodige maatregelen werden genomen, zodat de ingangsklemmen van de automatische differentieelstroominrichting, geplaatst aan het begin van de installatie, ontoegankelijk zijn gemaakt door verzegeling.
- Het (de) eendraadsschema(s) en het (de) situatieplan(nen) werd(en) door het erkend organisme voor gezien getekend.

De installatie is aangevat voor 01/06/2023, hierdoor is rekening gehouden met de afwijkende beschikkingen vermeld in 6.5.8. van Boek I.

Deze pdf-versie van het keuringsverslag is de originele versie en mag worden verspreid..

Aantal bijlage(n):

VRIJGAVE VAN HET KEURINGSVERSLAG

De inspecteur Kevin Ganzeman

- Het verslag dient te worden bewaard in het dossier van de elektrische installatie.
- Elke wijziging dient te worden vermeld in het elektrisch dossier.
- Elk ongeval overkomen van personen en te wijten, rechtevreeks of onrechtvreeks, aan de aanwezigheid van de elektrische installatie dient onmiddellijk meegedeeld te worden aan de algemene Directie Energie van de Federale Overheidsdienst Economie.

Kwaliteit

- De reproductie van dit document is enkel toegelaten in zijn integrale vorm en enkel met het schriftelijk akkoord van het controleorganisme en de aanvrager.
- De keuring beperkt zich tot de zichtbare en normaal toegankelijke delen van de installatie.

Voor vragen of algemene voorwaarden verwijzen wij graag naar www.aceg.be

BE53 0689 0209 2953 | BTW BE0839.866.481

Stappenplan voor een installatie die conform is:

Stap 1	Stap 2	Stap 3	Stap 4
Lees dit proces-verbaal zorgvuldig en besteed aandacht aan de eventuele nota's	Als u grote wijzigingen of uitbreidingen aan de installatie aanbrengt, moet u deze laten controleren.	De volgende periodieke keuring is voorzien voor 10/11/2048	ACEG staat tot uw dienst voor alle noodzakelijke keuringen.



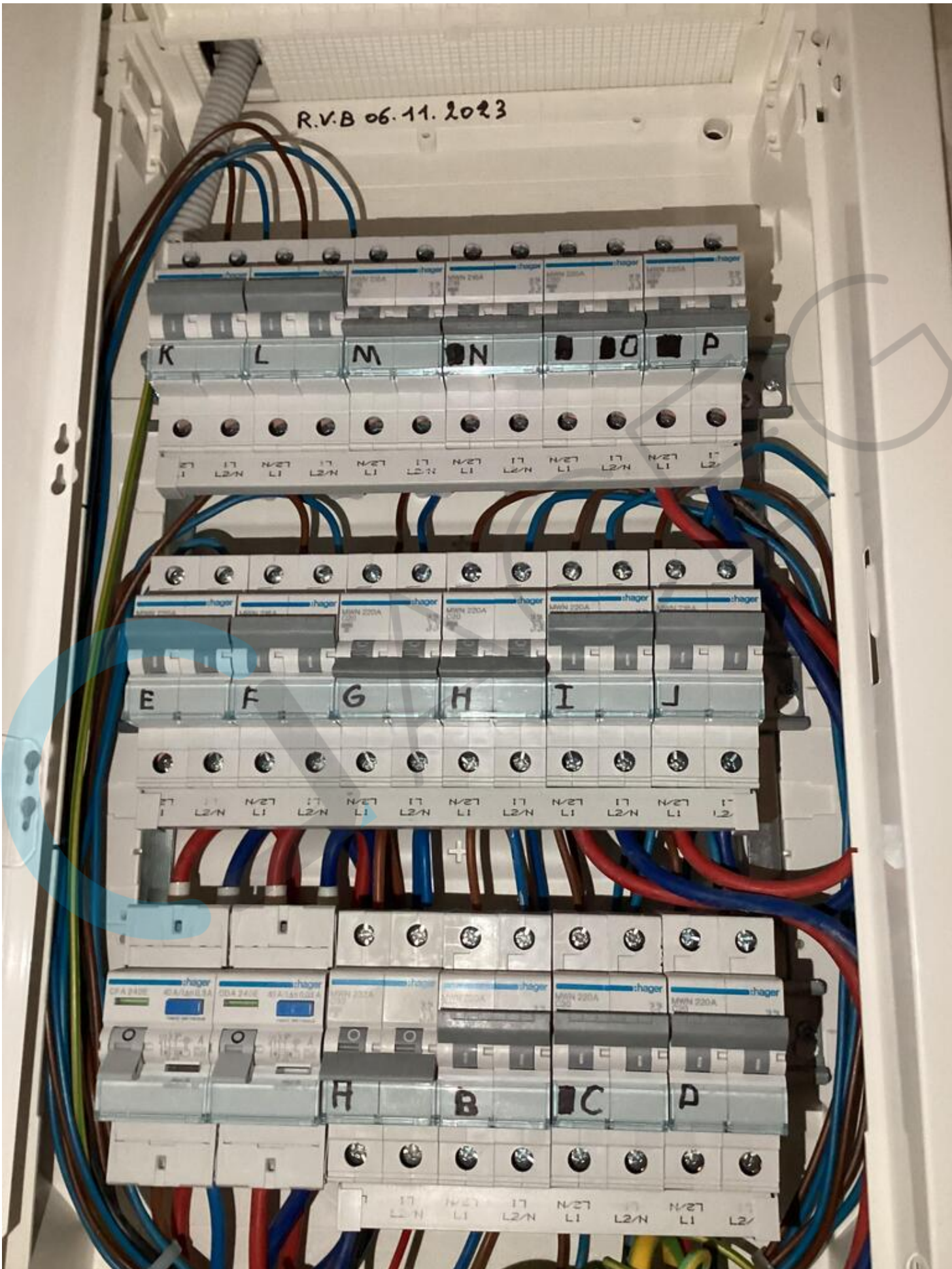



In '13
 Eindasaschema
 Datum: 01/12/2023
 2 x 230V - 50Hz

Installateur
 Bromma Building
 Centrumlaan 124
 9800 Denise
 Tel.: GSM: 0499 87 12 13
 e-mail: bromma.alfound@bwp.pl
 Bn 0035516284

Plaats van de elektrische installatie
 Mares
 Niekkerpoelstraat 32
 9000 Gent
 Tel.: GSM:
 Fax:
 e-mail:

Erkend Organisme
 ACEG
 Stationlei 71
 1800 Vilvoorde
 Tel.: 02 880 88 90 GSM:
 e-mail: info@aceg.be

GACEG
 Kevin Ganssmolen
 10/11/13

Schema's getekend door: R.V.B

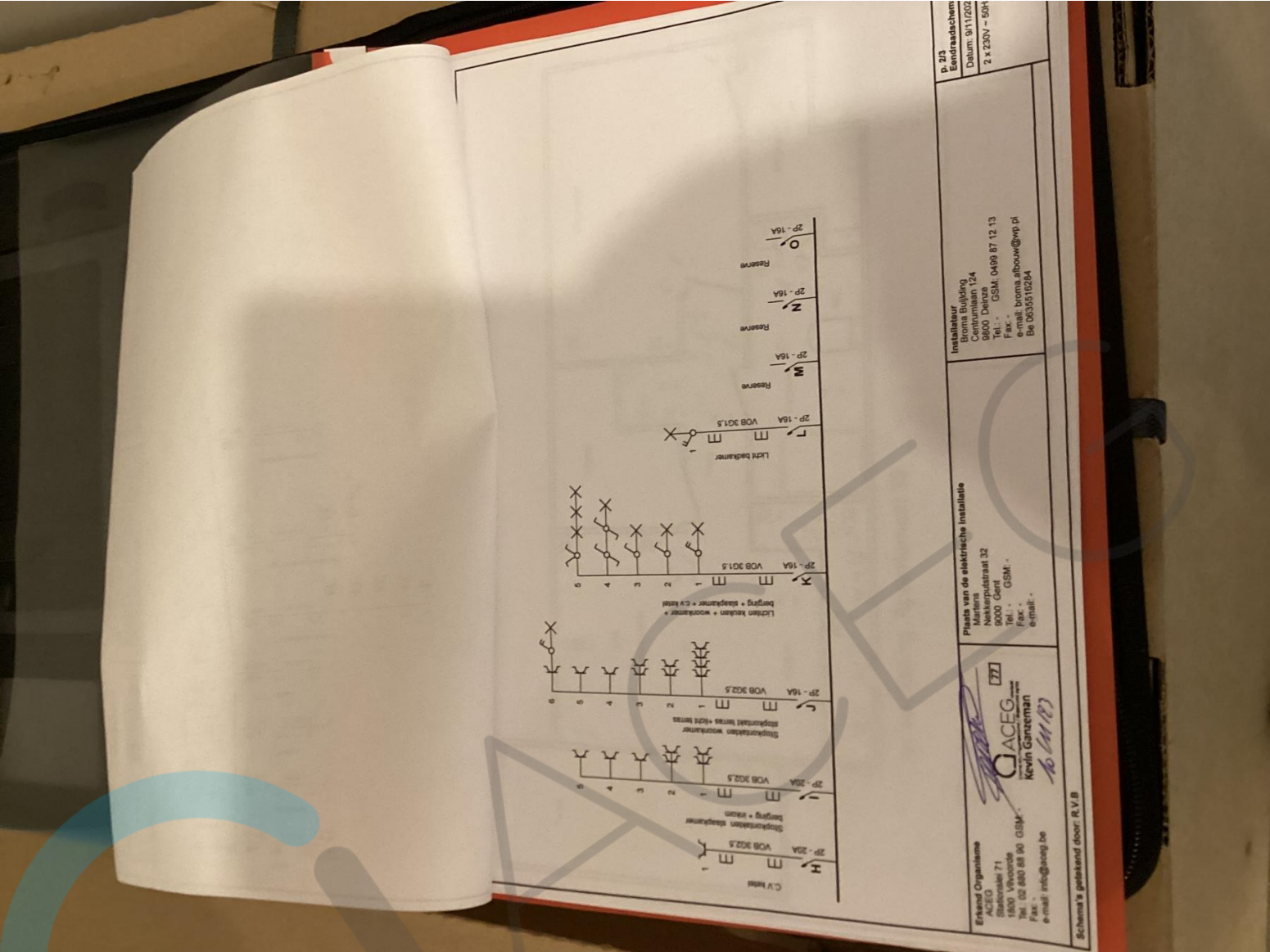

Erfkend Organisme
 GACEG
 Stuurwiel 71
 1800 Vihovorde
 Tel. 02 840 88 80 GSM
 Fax -
 e-mail info@gaceg.be

Plaats van de elektrische installatie
 Makkerepoortstraat 32
 9000 Gent
 Tel. - GSM -
 Fax -
 e-mail -

Installateur
 Bouwbedrijf
 Dierckx
 Dierckxplantain 124
 9800 Dierze
 Tel. - GSM: 0499 87 12 13
 Fax -
 e-mail broms.abouwe@wp.pl
 Be 0635510284

p. 2/3
 Eindtraject
 Datum: 9/11/202
 2 x 230V - 50A

Schema's getekend door: R.V.B

